Legenda:
(*) Vice Direzione di Area / di Dipartimento
( ) incarichi ad interim

ORGANIGRAMMA DELLA CITTA' METROPOLITANA DI MILANO
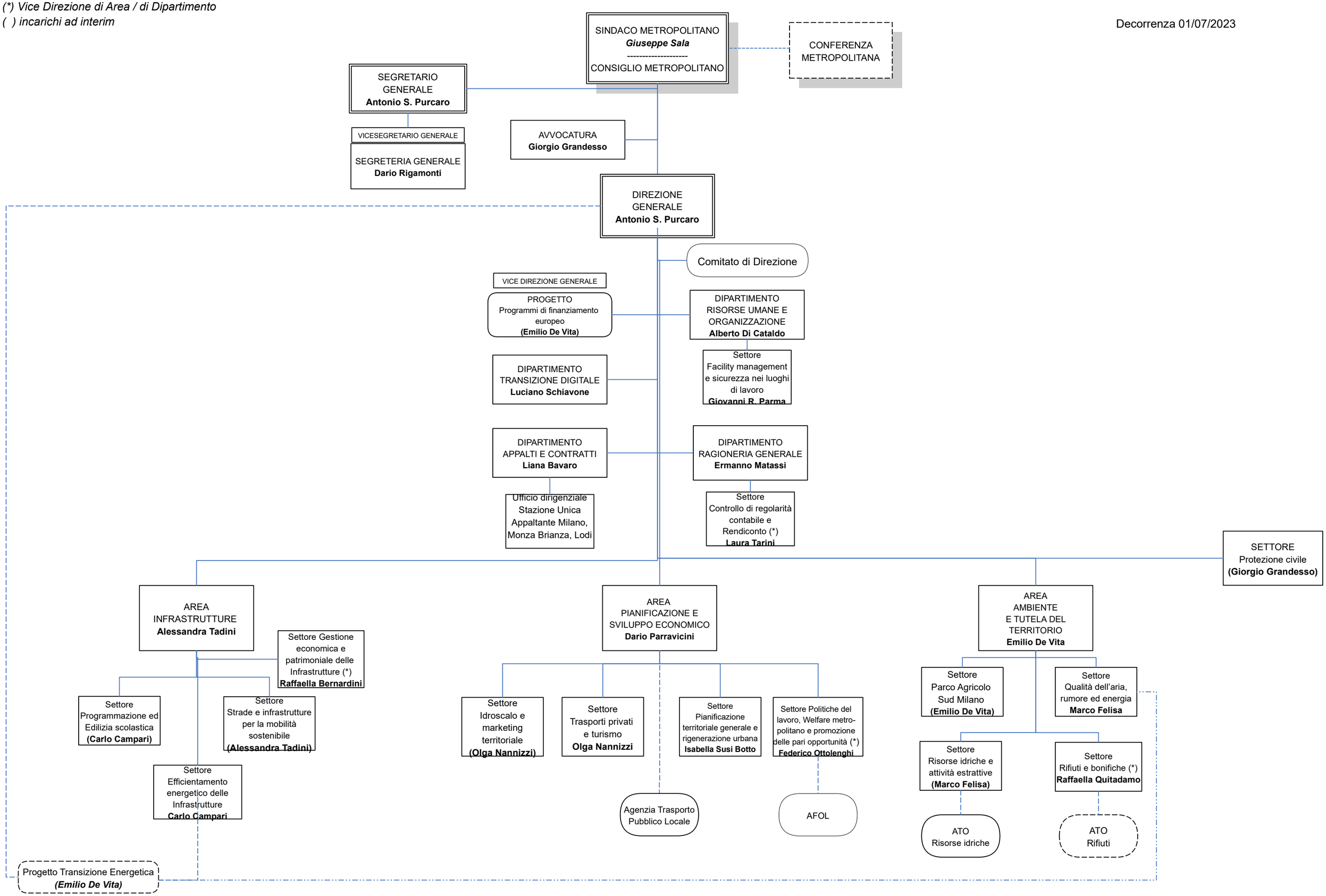
Decorrenza 01/07/2023