

PIANO DI SETTORE AGRICOLO

approvato dal Consiglio Direttivo del Parco Agricolo Sud Milano con delibera n.33 del 17 luglio 2007 ai sensi dell'art.7 delle NTA del PTC

ALLEGATO A

TAVOLA 3 Colture presenti

scala 1:50.000

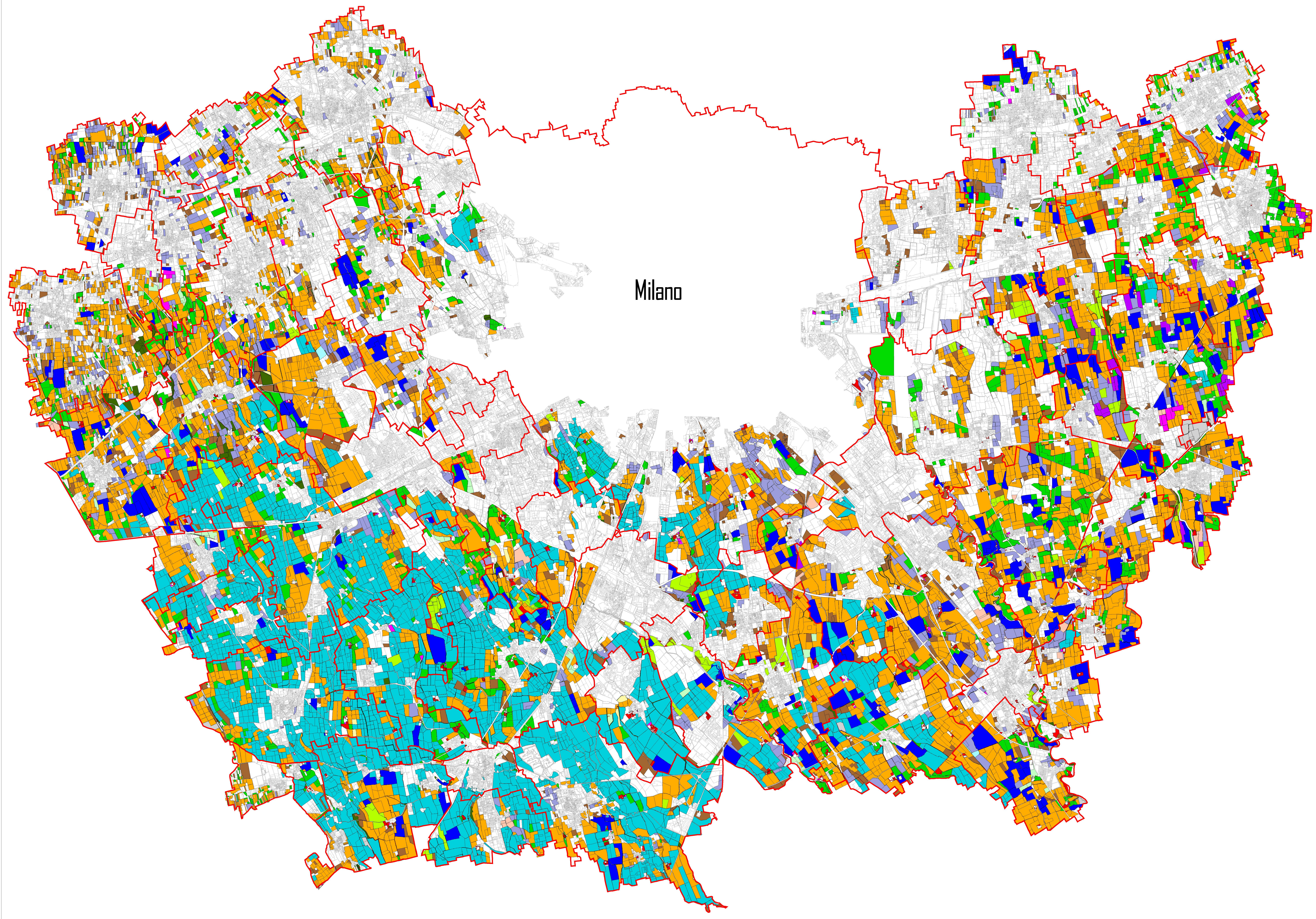

LEGENDA

-  confini comunali
- Usi suolo PAC 2002
-  Piante arboree
-  Mais
-  Riso
-  Cereali autunno-vernini
-  Altri cereali
-  Prati stabili e pascoli
-  Altre foraggere e insilati
-  Barbabietola
-  Leguminose da granella
-  Soia
-  Oleaginose
-  Orticole e floricole
-  Uso misto
-  Set-aside
-  Fabbricati e tare
-  Altro
-  carta catastale

